

Na RealKasa®, a nossa estratégia para o mercado está centrada na discrição, numa apresentação premium e na correspondência com compradores altamente qualificados. Cada imóvel é posicionado com uma narrativa personalizada para maximizar o valor percebido e a resposta do mercado.

Quarteira apartamento com Vista Mar

Ref: 86117329 | Faro > Loulé > Loulé



€1.250.000

Tipo de Negócio	Venda	Tipo de Imóvel	Apartamento
Quartos	2	wc	3
Área	104 m2		

Description

Apresento-lhe excelente apartamento T2 completamente novo e decorado inserido em um condomínio com magnífica arquitetura e realmente situado de frente ao mar em Quarteira.

Condomínio construído e entregue em Maio/2025 e o apartamento já foi completamente mobilado e com uma decoração muito bonita e agradável, e que lhe irá proporcionar agradáveis momentos de conforto e convívio do dia a dia.

Condomínio e apartamento também já preparados para pessoas com dificuldades de locomoção. Acesso as duas vagas de estacionamento na garagem são de fácil acesso através dos elevadores e garagens com excelente iluminação é já preparados para a recarga de carros elétricos. Junto a tudo isto, há uma excelente arrecadação para guardar seus pertences.

Os acabamentos do imóvel, móveis, cozinha e casas de banho são também de alta qualidade, o que torna este apartamento realmente agradável.

Em conjunto com tudo isto, ainda terá uma excelente vista Mar e com excelente posição solar, onde o sol da manhã irá manter as duas suítes completamente iluminadas e no restante do dia com sol entrando em sua área social, cozinha e varanda.

Apartamento contém duas suítes, casa de banho social, cozinha completamente equipada e com vista mar, sala social e jantar com excelente iluminação e também com uma vasta vista Mar, piscinas e jardim e o acesso a varanda pode ser via sala social e/ou cozinha.

O condomínio esta realmente em frente ao Mar e esta localizado em zona muito tranquila e de todas as comodidades que Quarteira pode oferecer. Para deslocamentos para outras localidades, o acesso é fácil e em poucos minutos já se encontra nas estradas principais da região.

Se busca tranquilidade, excelente área de apartamento, condomínio com jardim e piscinas esta é realmente uma excelente opção para você e sua família.

E caso ainda deseje buscar uma rentabilidade com este apartamento, com certeza irá consegui-lo, pois todas as qualidades deste apartamento citadas acima contribuirão para você atinja este objetivo.

Se obtiver interesse em conversar mais sobre este imóvel, não hesite em me contactar para que eu possa ajudá-lo.

Related Properties



Faro > Loulé > Loulé

Duas ruínas com terreno perto de Salir - Loulé

Ref: 8100-183

€85.000



Faro > Loulé > Loulé

Terreno urbano com ruína

Ref: 8100-221

€215.000



Faro > Loulé > Loulé

Terreno Urbano com Ruína para Reabilitação - Elevado Potencial - Centro Histórico de Quarteira

Ref: 86657580

€219.000

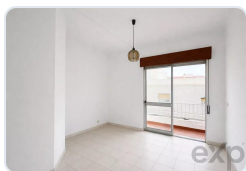

Faro > Loulé > Loulé

Apartamento a 300m da praia-Quarteira

Ref: 86787435

€289.900

RealKasa® eXp® - Real Estate Solutions

Esta brochura foi preparada por RealKasa® para uma apresentação premium do Imóvel.

Phone: +351 914064060

Email: info@realkasa.pt

<https://realkasa.pt/pt/listings/86117329>